ÚZEMNÍ PLÁN
POTŠTÁT

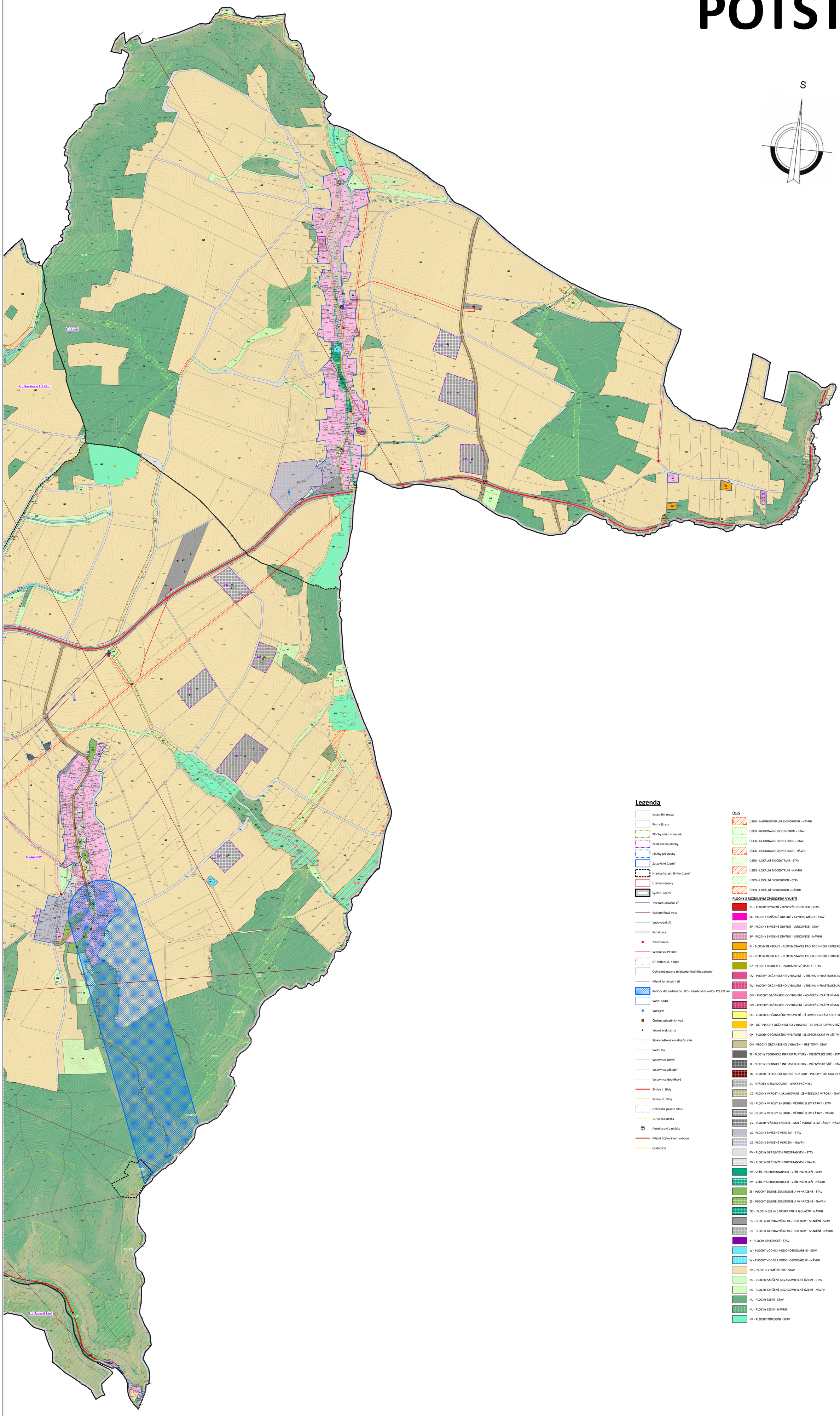

Legenda

- Katastální mapa
- Rám výkresu
- Plochy změn v krajině
- Zastavitelné plochy
- Plochy přestavby
- Zastavěné území
- Hranice katastrálního území
- Územní rezervy
- Správní území
- Telekomunikační síť
- Radioreléová trasa
- Vodovodní síť
- Kanalizace
- Trafostanice
- Vedení VN Potštát
- OP vedení el. nergie
- Ochranné pásmo telekomunikačního zařízení
- Místní kanalizační síť
- Koridor dle nadřazené ÚPD - zásobování vodou Potštátska
- Vodní nádrž
- Vodojem
- Čistírna odpadních vod
- Větrná elektrárna
- Stoka dešťové kanalizační sítě
- Vodní tok
- Vrstevnice hlavní
- Vrstevnice základní
- Vrstevnice doplňkové
- Silnice II. třídy
- Silnice III. třídy
- Ochranné pásmo silnic
- Turisticka stezka
- Autobusová zastávka
- Místní účelová komunikace
- Cyklotrasa

ÚSES

- ÚSES - NADREGIONÁLNÍ BIOKORIDOR - NÁVRH
- ÚSES - REGIONÁLNÍ BIOCENTRUM - STAV
- ÚSES - REGIONÁLNÍ BIOKORIDOR - STAV
- ÚSES - REGIONÁLNÍ BIOKORIDOR - NÁVRH
- ÚSES - LOKÁLNÍ BIOCENTRUM - STAV
- ÚSES - LOKÁLNÍ BIOCENTRUM - NÁVRH
- ÚSES - LOKÁLNÍ BIOKORIDOR - STAV
- ÚSES - LOKÁLNÍ BIOKORIDOR - NÁVRH

PLOCHY S ROZDÍLNÝM ZPŮSOBEM VYUŽITÍ

- BH - PLOCHY BYDLENÍ V BYTOVÝCH DOMECH - STAV
- SC - PLOCHY SMÍŠENÉ OBYTNÉ V CENTRU MĚSTA - STAV
- SV - PLOCHY SMÍŠENÉ OBYTNÉ - VENKOVSKÉ - STAV
- SV - PLOCHY SMÍŠENÉ OBYTNÉ - VENKOVSKÉ - NÁVRH
- RI - PLOCHY REKREACE - PLOCHY STAVEB PRO RODINNOU REKREACI - STAV
- RI - PLOCHY REKREACE - PLOCHY STAVEB PRO RODINNOU REKREACI - NÁVRH
- RZ - PLOCHY REKREACE - ZAHRÁDKOVÉ OSADY - STAV
- OV - PLOCHY OBČANSKÉHO VYBAVENÍ - VEŘEJNÁ INFRASTRUKTURA - STAV
- OV - PLOCHY OBČANSKÉHO VYBAVENÍ - VEŘEJNÁ INFRASTRUKTURA - NÁVRH
- OM - PLOCHY OBČANSKÉHO VYBAVENÍ - KOMERČNÍ ZAŘÍZENÍ MALÁ A STŘEDNÍ - STAV
- OM - PLOCHY OBČANSKÉHO VYBAVENÍ - KOMERČNÍ ZAŘÍZENÍ MALÁ A STŘEDNÍ - NÁVRH
- OS - PLOCHY OBČANSKÉHO VYBAVENÍ - TĚLOVÝCHOVNA A SPORTOVNÍ ZAŘÍZENÍ - STAV
- OX - OX - PLOCHY OBČANSKÉHO VYBAVENÍ - SE SPECIFICKÝM VYUŽITÍM - STAV
- OX - PLOCHY OBČANSKÉHO VYBAVENÍ - SE SPECIFICKÝM VYUŽITÍM
- OH - PLOCHY OBČANSKÉHO VYBAVENÍ - HŘBITOVY - STAV
- TI - PLOCHY TECHNICKÉ INFRASTRUKTURY - INŽENÝRSKÉ SÍTĚ - STAV
- TI - PLOCHY TECHNICKÉ INFRASTRUKTURY - INŽENÝRSKÉ SÍTĚ - NÁVRH
- TO - PLOCHY TECHNICKÉ INFRASTRUKTURY - PLOCHY PRO STAVBY A ZAŘÍZENÍ PRO NAKLÁDÁNÍ S ODPADY - NÁVRH
- VL - VÝROBY A SKLADOVÁNÍ - LEHKÝ PRŮMYSL
- VZ - PLOCHY VÝROBY A SKLADOVÁNÍ - ZEMĚDĚLSKÁ VÝROBA - NÁVRH
- VE - PLOCHY VÝROBY ENERGIE - VĚTRNÉ ELEKTRÁRNY - STAV
- VE - PLOCHY VÝROBY ENERGIE - VĚTRNÉ ELEKTRÁRNY - NÁVRH
- VV - PLOCHY VÝROBY ENERGIE - MALÉ VODNÉ ELEKTRÁRNY - NÁVRH
- VS - PLOCHY SMÍŠENÉ VÝROBNÍ - STAV
- VS - PLOCHY SMÍŠENÉ VÝROBNÍ - NÁVRH
- PV - PLOCHY VEŘEJNÝCH PROSTRANSTVÍ - STAV
- PV - PLOCHY VEŘEJNÝCH PROSTRANSTVÍ - NÁVRH
- ZV - VEŘEJNÁ PROSTRANSTVÍ - VEŘEJNÁ ZELEŇ - STAV
- ZV - VEŘEJNÁ PROSTRANSTVÍ - VEŘEJNÁ ZELEŇ - NÁVRH
- ZS - PLOCHY ZELENÉ SOUKROMÉ A VYHRAZENÉ - STAV
- ZS - PLOCHY ZELENÉ SOUKROMÉ A VYHRAZENÉ - NÁVRH
- ZO - PLOCHY ZELENÉ OCHRANNÉ A IZOLAČNÍ - NÁVRH
- DS - PLOCHY DOPRAVNÍ INFRASTRUKTURY - SILNIČNÍ - STAV
- DS - PLOCHY DOPRAVNÍ INFRASTRUKTURY - SILNIČNÍ - NÁVRH
- X - PLOCHY SPECIFICKÉ - STAV
- W - PLOCHY VODNÍ A VODOHOSPODÁŘSKÉ - STAV
- W - PLOCHY VODNÍ A VODOHOSPODÁŘSKÉ - NÁVRH
- NZ - PLOCHY ZEMĚDĚLSKÉ - STAV
- NS - PLOCHY SMÍŠENÉ NEZASTAVITELNÉ ÚZEMÍ - STAV
- NS - PLOCHY SMÍŠENÉ NEZASTAVITELNÉ ÚZEMÍ - NÁVRH
- NL - PLOCHY LESNÍ - STAV
- NL - PLOCHY LESNÍ - NÁVRH
- NP - PLOCHY PŘÍRODNÍ - STAV

VEDOUCÍ PROJEKTANT:	ING.ARCH. STANISLAV VRUBEL
VYHOTOVENÍ ÚPLNÉHO ZNĚNÍ:	ING.ARCH. RADEK BOČEK
OBJEDNATEL:	MĚSTO POTŠTÁT
POŘIZOVATEL:	MĚSTSKÝ ÚŘAD POTŠTÁT
AKCE:	ZMĚNA Č.1 ÚZEMNÍHO PLÁNU POTŠTÁT ÚPLNÉ ZNĚNÍ ÚZEMNÍHO PLÁNU
MĚSTO, OBCE:	POTŠTÁT
VÝKRES:	06B_KOORDINAČNÍ VÝKRES

INTEGRAPLAN v.o.s.
PROJEKTOVÁ ČINNOST VE VÝSTAVBĚ
BOHUSLAVSKÁ 1326, 791 31 LIPNÍK NAD BEČVOU
IČ:06689165, DIČ:CZ06689165
E-MAIL:archel@lipnik@seznam.cz, T:581 119 101, M:722 945 242

ZAK. Č.:		Č. KOPIE:
DATUM:	04/2023	
FORMÁT:	2xA0+	
ÚČEL:	ZMĚNA ÚP PRO VYDÁNÍ	
MĚŘÍTKO:	1:5000	VÝKRES Č.:

Ing. arch. Radek Boček
Reg. ČKAI, č. aut. 03 084

Celá správní území je zájmovým územím Ministerstva obrany z hlediska povolování výjimečných druhů staveb.

VYPRACOVAL: ING. ARCH. RADEK BOČEK, autorizovaný architekt, Číslo autorizace 03 084
POŘIZOVATEL: Městský úřad Potštát, nadřízený územního celku z Revize Pozůstaven, zřízením zastupitelem

ÚPLNÉ ZNĚNÍ Č. 1 ÚZEMNÍHO PLÁNU POTŠTÁT
06B_KOORDINAČNÍ VÝKRES

Označení správního orgánu, který územní plán vydal jeho změnu vydal: Zastupitelstvo obce Potštát
Datum nabytí účinnosti územního plánu nebo jeho změny:
Jméno a příjmení, funkce a podpis oprávněné úřední osoby pořizovatele, otisk úředního razítka:

ČÍSLO ZAKÁZKY: 04-2022
STUPEŇ:
MĚŘÍTKO: 1:5 000
DATUM: 15.6.2023
ČÍSLO VÝKRESU:
ČÍSLO PARÉ